Stadt Laichingen
Amt für Bauwesen, Umweltschutz
und Stadtentwicklung

BU-Nr. 026/2006

Kreisverkehrsplatz Laichingen
- Kunst im Kreisel -

1. Vorlage

An den Bauausschuss zur Beratung in der Sitzung am 05. April 2006 (öffentlich).

2. Sachdarstellung

In der Sitzung des Bauausschusses am 25.01.2006 (BU-Nr. 009/2006) wurde vereinbart, dass von Seiten der Stadtverwaltung drei Vorschläge präsentiert werden:

Im Folgenden sind drei Varianten der Gestaltung aufgeführt:

Variante 1:	Humus auftragen, zur Mitte hin leicht ansteigend. Rasenfläche durch Planieren zur Raseneinsaat vorbereiten. Raseneinsaat und abschl. Fläche walzen.	870,00 €
Variante 2:	Ca. 3 – 4 Stück Juraquader in vorgesehene Fläche einbringen. Verschiedene Gräser und einige blühende Stauden und evtl. 1 vorhandene Linde oder die 2 Säulenhainbuchen vom Hochbeet am Brunnen, die noch im Bauhof eingeschlagen sind – nach Begutachtung – verwenden. Restliche Fläche mit Filtervlies auslegen und anschließend mit z. B. Granitkies abdecken.	2.842,00 €
Variante 3:	6 Juraquader in die vorhandene Fläche integrieren. Verschiedene Ansichten (Felder) schaffen. Kiesfeld mit Gräsern, evtl. einige winterharte blühende Stauden, 3–4 Formgehölze einbauen, Heckenelemente-Hainbuche oder Spalierlinden und/oder Heckenelemente Spalierlinde. Fläche mit Filtervlies auslegen und anschließend versch. Granitkies aufbringen.	4.524,00 – 4.988,00 €

3. Kosten und Finanzierung

Die Brutto-Herstellungskosten der drei Varianten sind in obiger Aufstellung ersichtlich.

Im Gesamtbudget sind für die Gestaltung der Kreisverkehrsmitte 7.000,00 € eingeplant (BU 018/2006).

4. Beschlussvorschlag

a) Der Bauausschuss stimmt der Ausführung gemäß Variante 2 zu.

b) Die Verwaltung wird ermächtigt, einen entsprechenden Bauvertrag abzuschließen.

Laichingen, 29.03.2006

Gefertigt:	gefertigt:	gesehen:
Burger Sachbearbeiterin	Hascher Amtsleiter	Werner Bürgermeister

Anlagen: 3

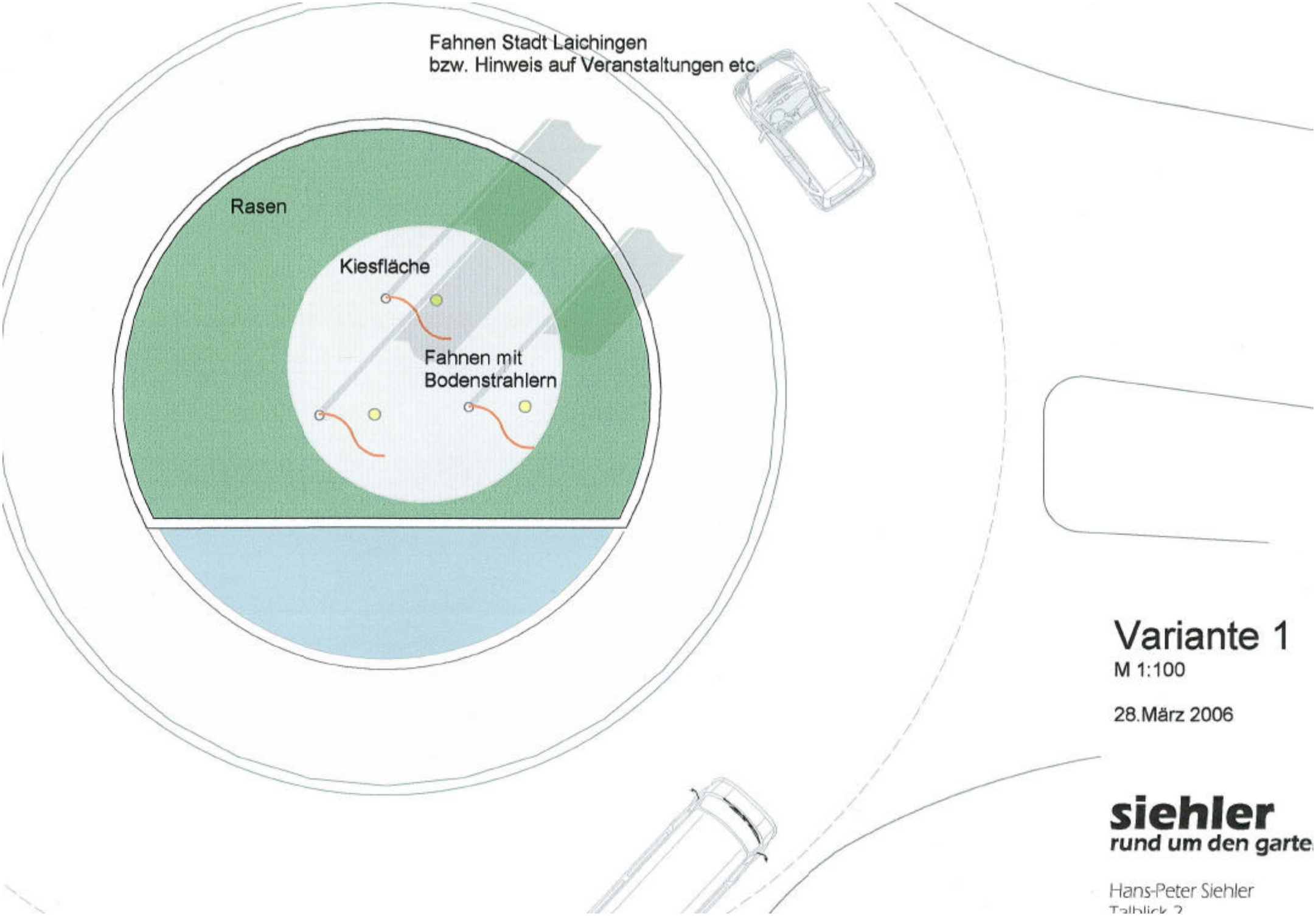

Variante 1

M 1:100

28.März 2006

siehler
rund um den garte

Hans-Peter Siehler
Talblick 2

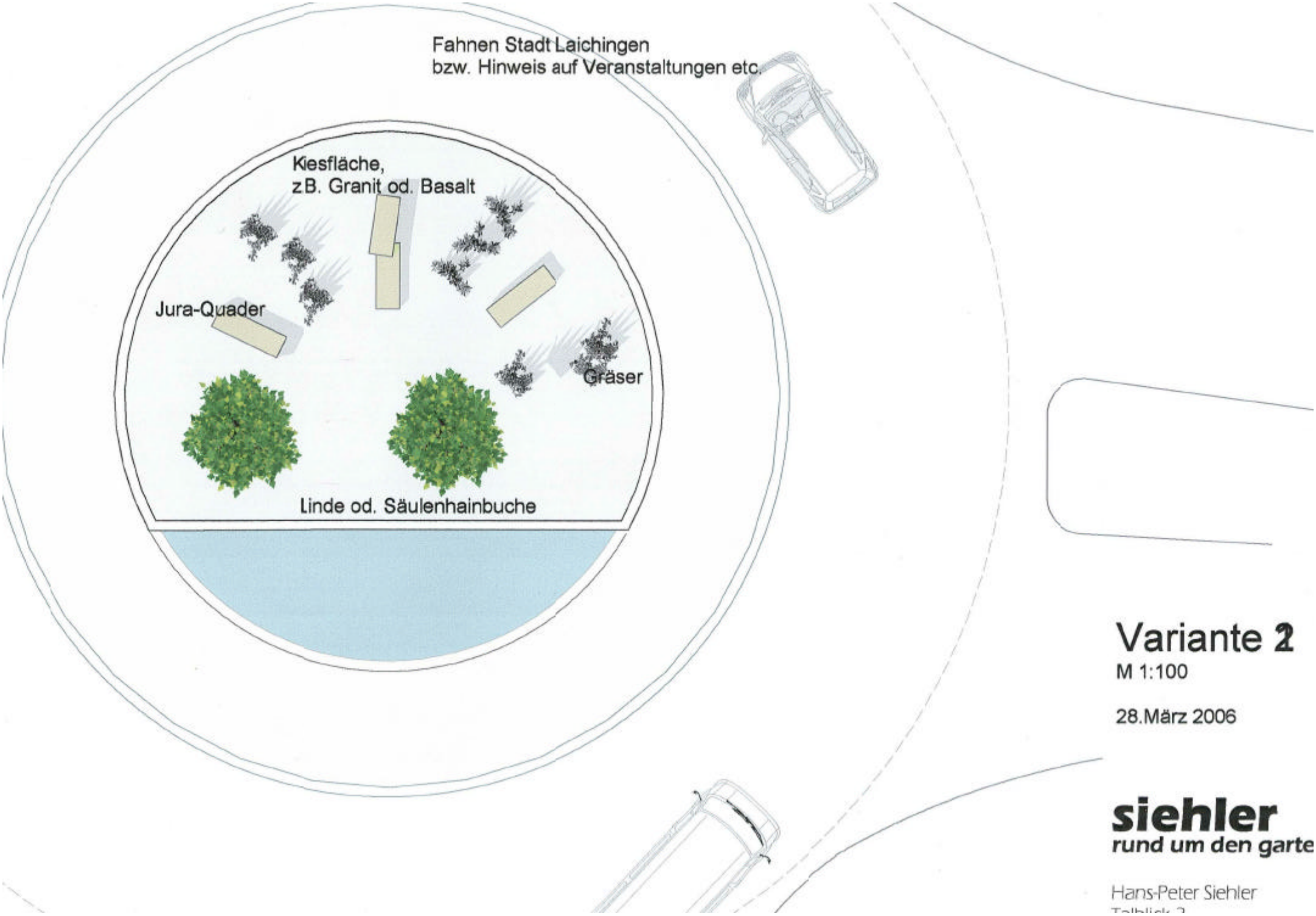

Variante 2

M 1:100

28.März 2006

siehler
rund um den garte

Hans-Peter Siehler

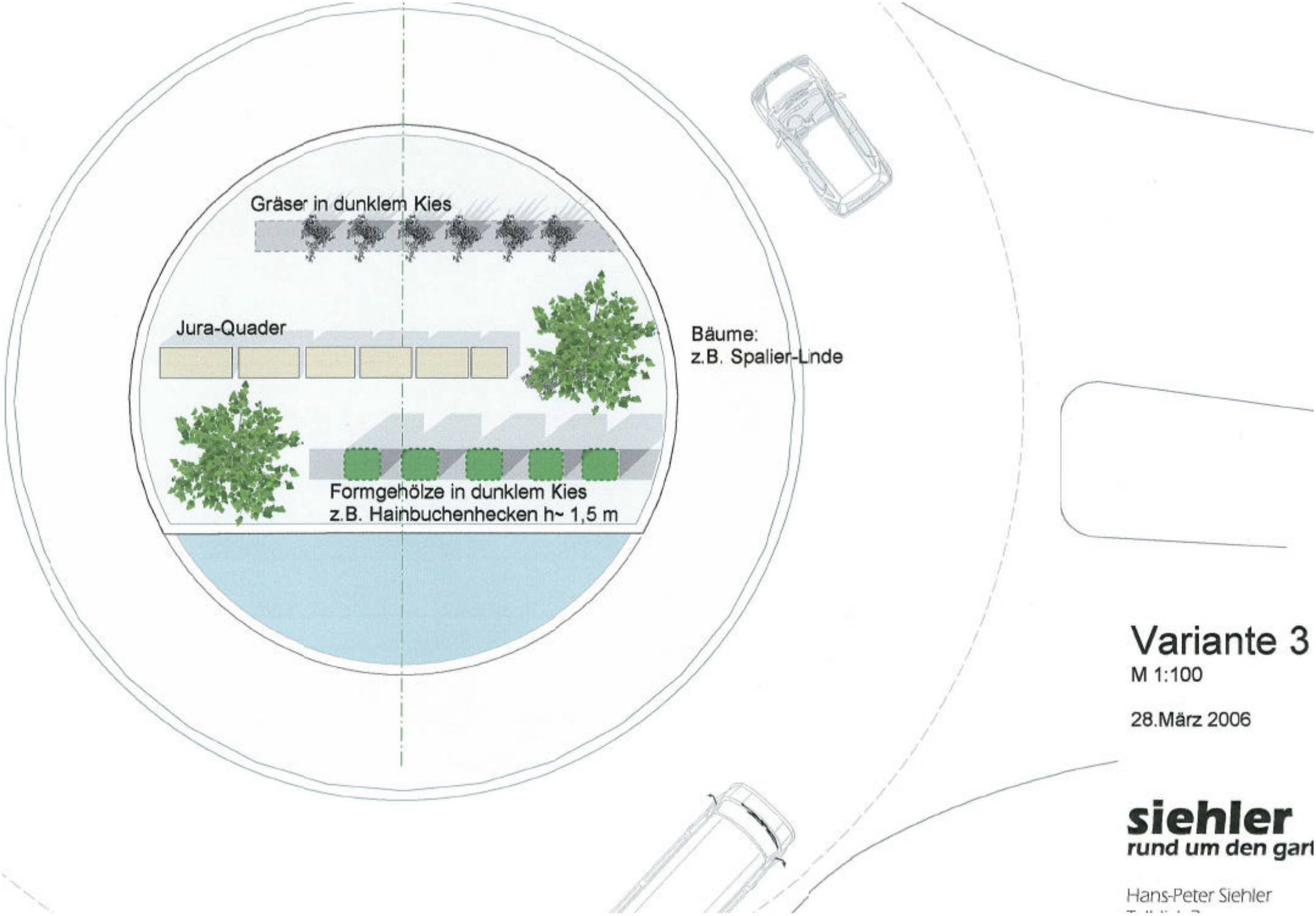

Variante 3

M 1:100

28.März 2006

siehler
rund um den gart

Hans-Peter Siehler