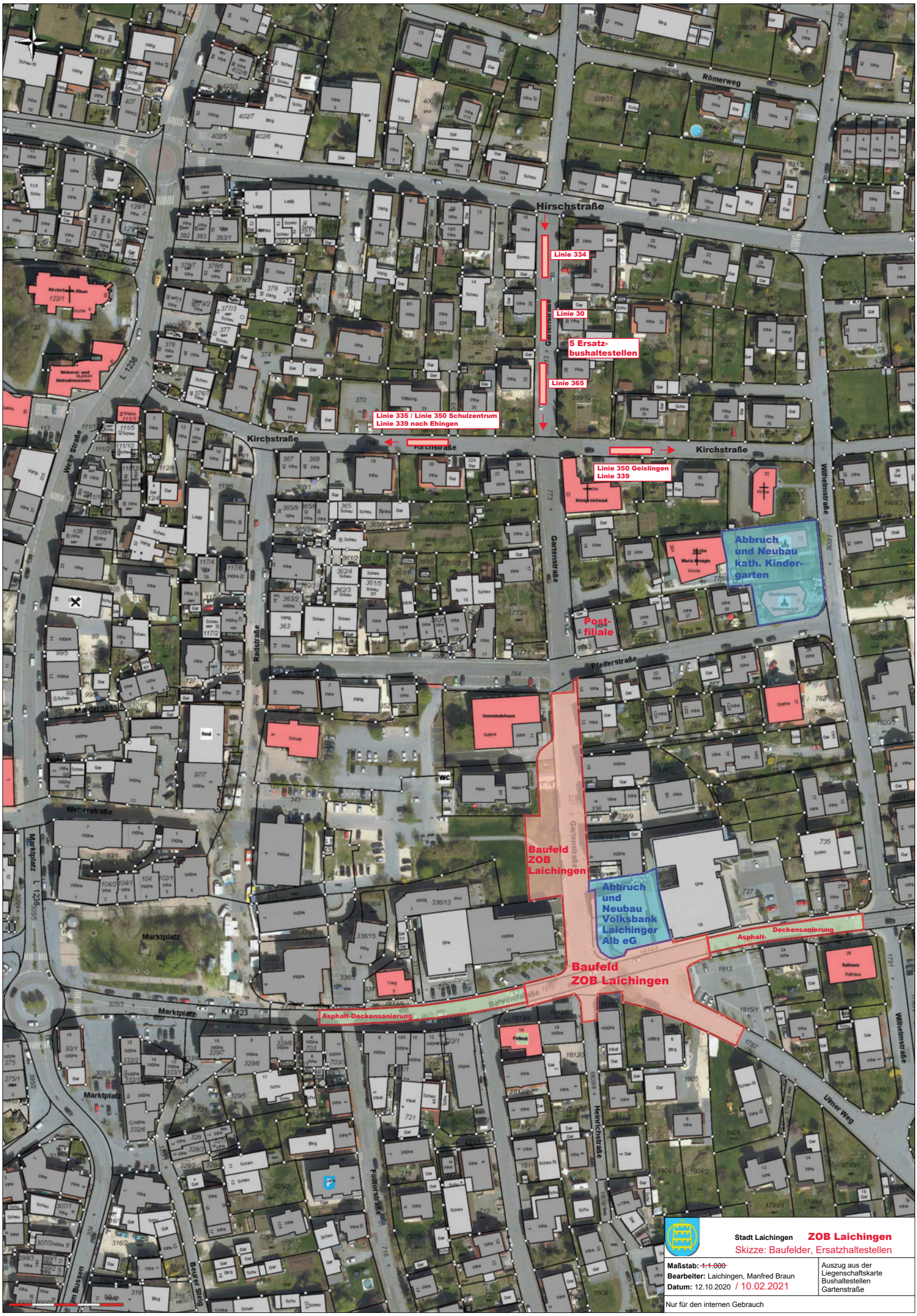

Hirschstraße
Linie 334
Linie 30
Linie 365
5 Ersatz-
bushaltestellen
Linie 335 / Linie 350 Schulzentrum
Linie 339 nach Ehingen
Linie 350 Geislingen
Linie 339
Kirchstraße
Kirchstraße
Kirchstraße
Römerweg
Gartenstraße
Gartenstraße
Weite Straße
Wilhelmstraße
Radstraße
Pfeiferstraße
Abbruch
und Neubau
kath. Kinder-
garten
Post-
filiale
Baufeld
ZOB
Laichingen
Abbruch
und
Neubau
Volksbank
Laichinger
Alb eG
Baufeld
ZOB Laichingen
Asphalt-
Deckensanierung
Asphalt-Deckensanierung
Bahnhofstraße
Marktplatz
Marktplatz
Marktplatz
Weberstraße
Madergasse
Heinrichstraße
Ulmer Weg
Beurer Steig
Am Bussen
Fohlorstraße
WC
Stadt Laichingen
ZOB Laichingen
Skizze: Baufelder, Ersatzhaltestellen
Maßstab: ~~1:1.000~~
Bearbeiter: Laichingen, Manfred Braun
Datum: 12.10.2020 / 10.02.2021
Auszug aus der Liegenschaftskarte
Bushaltestellen
Gartenstraße
Nur für den internen Gebrauch